

Piyasa Verileri

7.12.2023

İç Piyasalar	Kapanış	Değişim %
BIST-100	7.978	1,58
BIST-30	8.615	1,70
DVZSP	30,07	0,13
EUR/USD	1,077	0,10
ALTIN	2.026	-0,05
PETROL (BRENT)	74,95	0,87

	Kapanış	Değişim %
--	---------	-----------

USD/TL	28,927	0,05
US 2Y	4,58	-0,55
US 10Y	4,14	0,61

Dış Piyasalar	Kapanış	Değişim %
---------------	---------	-----------

DJIA	36.069	0,04
S&P 500	4.570	0,45
NASDAQ	14.250	0,73
DAX	16.633	-0,14
FTSE 100	7.503	-0,16
NIKKEI	32.855	-1,77
SHCOMP	2.966	-0,09
VIX	13,12	1,16

(18.00 TSİ)

Şirket Haberleri

MAVI 3Ç23 finansallarını 11 Aralık Pazartesi günü açıklayacak. Çeyrek için geçen yılın 448 milyon TL'sine kıyasla 815 milyon TL kar bekleniyor. Gelirlerin yıllık bazda %80,00 oranında büyümesi, FAVÖK marjının sabit kalması bekleniyor yıllık bazda %23,4 seviyesinde.

Batı Ege Gayrimenkul Yatırım Ortaklığı A.Ş. 08/12/2023 tarihinden itibaren Yıldız Pazar'da 3,0 TL/pay baz fiyat, "BEGYO.E" kodu ve sürekli işlem yöntemiyle işlem görmeye başlayacaktır. İlgili sırada maksimum emir değeri 1.000.000 TL olarak belirlenmiştir.

ASUZU 11/12 14.00 Olağanüstü Genel Kurul Bedelsiz Sermaye Artırımı Revize Yönetim Kurulu Kararı Gerekli izinlerin alınmasına müteakiben Esas sözleşmenin 7. maddesinin ekteki şekil değişikliği önerisinin ilk yapılacak Genel Kurul toplantısında ortakların onayına sunulmasına,

DAPGM 631.422.100 TL Şirketimiz hesaplarına sermaye avansı olarak aktarılmıştır.

LDR TURİZM LİDER Bedelsiz Pay Alma Oranı (%) 150,00 08.12.2023

THYAO S&P, "B" seviyesindeki kredi notunu teyit ederek, not görünümünü Durağan 'dan Pozitif 'e yükseltmiştir.

MEKAG yurt içi yerleşik bir şirketten bugün (07.12.2023) Kırmızı Eleme Tesisi Siparişi almıştır. Sipariş bedeli KDV Dahil 1.536.000 EUR 'dur.

ODAS 9,89 – 9,94 TL arasında (ağırlıklı ortalama 9,9160 TL) fiyat aralığından toplam 1.000.000 TL nominal değerli payları geri alınmıştır.

FONET %260,00 bedelsiz pay alma hakkı kullanım başlangıç tarihi 11.12.2023

ADESE Aydın Sanayi ve Ticaret Merkezi Projesi Kesin Kabulü Hk.

DİRİT Fabrika Binası Hakkında Gerekeçeli kararın açıklanması ile itiraz ederek istinaf mahkemesi sürecini başlatmıştır.

Pay Piyasasında Volatilité Bazlı Tedbir Sistemi [HUBVC, VERUS, YGYO] [AZTEK] [ICUGS, LINK] [LUKSK, SELGD]

YYLGD 14,65 - 14,99 fiyat aralığından (ortalama 14,848) 336.000 adet pay geri alınmıştır. İşlemin toplam tutarı 4.989.095 TL'dir. 7 Aralık 2023 tarihi itibarıyla toplam 2.519.000 adet pay geri alımı yapılmıştır.

ISKPL Yeni İş İlişkisi durum bilgilendirme, Haziran 2024 sonuna kadar tamamlanılacağına düşünüldüğü belirtilmiştir. Söz konusu siparişin halihazırda %46,8'si tamamlanmıştır.

AKSEN 32,82 TL - 32,98 TL fiyat aralığından toplam 90.000 adet AKSEN payları geri alınmıştır.

Teknik Bakış

BIST-100 günü %1,58 yükseliş ile 7978 puandan tamamladı. İşlem hacmi 83,8 milyar TL

Destek	*7738 R (DÜN 7747 G.DÜŞÜK) 7665 gap 7520 7384- 7297
Direnç	8120- 8149 w-w [BİR ÜST BAND: 8259 gap 8324 sa] 8471-8518 8562

Hisse	Kapanış	Destek	Direnç
ALARK	99,10	96.35 YYO	100.60 101.00 102.00
EREGL	39.90	39.55 YYO	40.24 40.56 40.80
SNGYO	3.04	2.99 YYO	3.12 3.14 3.19
SISE	47.98	47.72 YYO	48.38 48.66 50.00
KRDMD	23.78	23.29 YYO	23.92 24.40 24.46

Veri Gündemi

16.30 ABD Kasım işgücü raporu bek. 180.000 %3,9 %4,00 (önc. 150.000 %3,9 %4,1)

11/12 Asgari Ücret Tespit Komisyonu'nun ilk toplantısı

11/12 10.00 Ekonomistlerin Ekim ayı cari işlemler tahmini 800 milyon dolar fazla,

2023 için 45 milyar dolar açık -foreks

11/12 10.00 Ekim ayı aylık mevsim ve takvim etkisinden arındırılmış sanayi üretimi tahmini %0,3 düşüş

Küresel Piyasalar

12/12 Fed toplantısı başlıyor

Powell, sorulması gereken soru faizleri daha fazla artırmamız gerekip gerekmediği olmalı, %2,00 enflasyon hedefi için uzun bir yolu olduklarını belirtti (0211)

2024 yıl sonu medyan faiz beklentisi %5,1'e yükselmişti (Önceki %4,6).

12 üye bir faiz artışı beklerken, 7 üye faizi sabit tutmayı destekliyordu.

*15/12 Moody's not gözden geçirmesi.

Türkiye'nin seçim sonrasında politika yönünü değiştirmesi kredi notu için pozitif -Eylül 2023

ABD haftalık işsizlik başvuruları önc. 218.000 bek. 224.000 220.000 olarak gerçekleşti

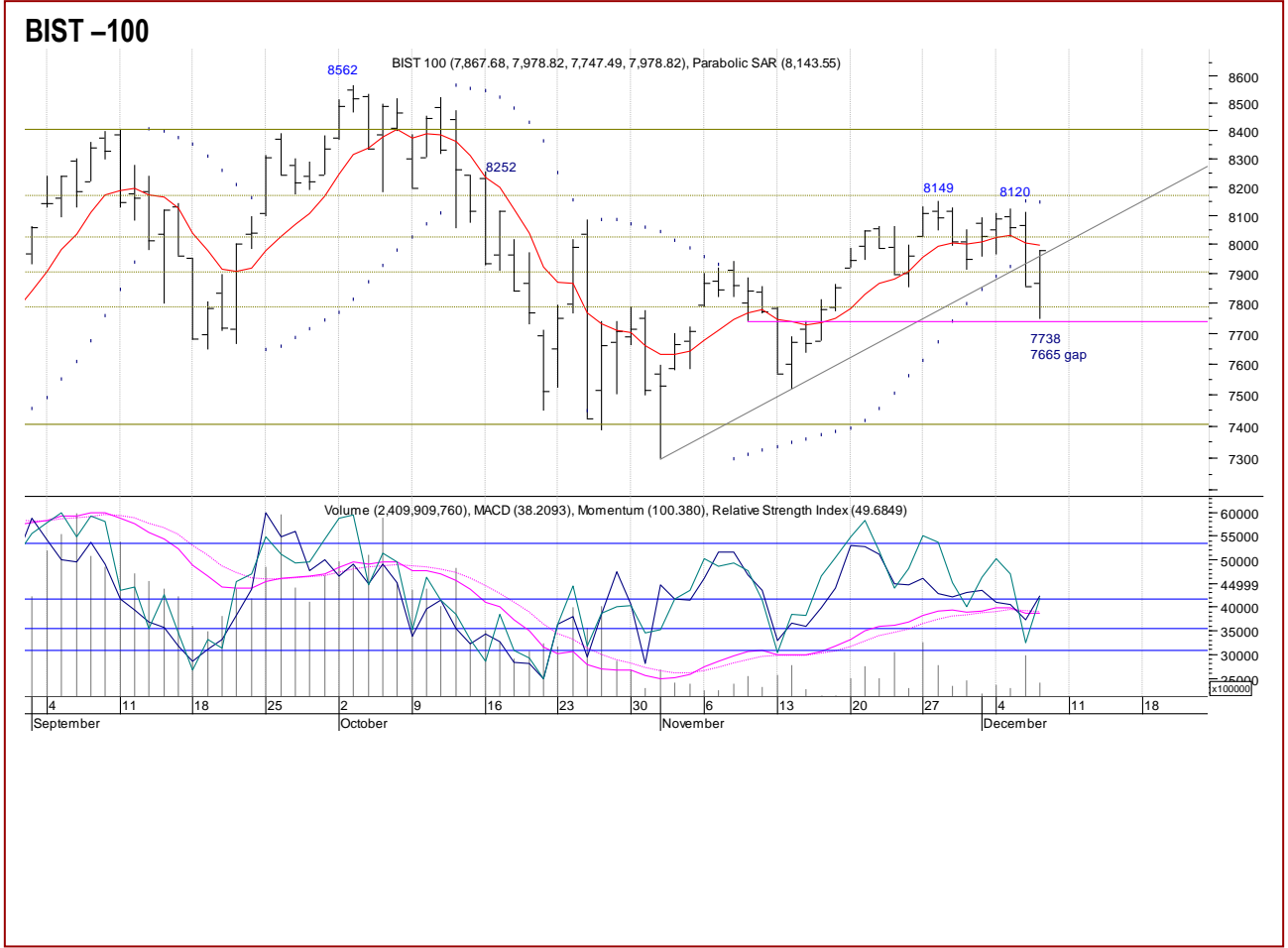

Öneri, eleştir ve sorularınız için yatirimarastirma@icbcyatirim.com.tr adresine göndereceğiniz e-posta ile bize ulaşabilirsiniz.

Facebook : [ICBC Yatirim](#)

Twitter : [icbcyatirim](#)

Instagram : [icbcyatirim](#)

Linkedin : [ICBC Yatirim](#)

UYARI

Burada yer alan yatırım bilgi, yorum ve tavsiyeleri yatırım danışmanlığı kapsamında değildir. Yatırım danışmanlığı hizmeti SPK tarafından yayımlanan tebliğ çerçevesinde, aracı kurumlar, portföy yönetim şirketleri, mevduat kabul etmeyen bankalar ile müşteri arasında imzalanacak bir sözleşme çerçevesinde sunulur. Burada ulaşılan sonuçlar, tercih edilen hesaplama yöntemi ve veya yorum tavsiyede bulunanların kişisel görüşlerine dayanmaktadır. Sadece burada yer alan bilgilere dayanarak yatırım kararı verilmesi sağlıklı sonuçlar doğurmayabilir. Ayrıca burada yer alan bilgiler mali durumunuz ile risk ve getiri tercihlerinize uygun olmayabilir.